Feldkirchen	Reiheneckhaus
Eschenweg	Treppe rechts

MYSLIK

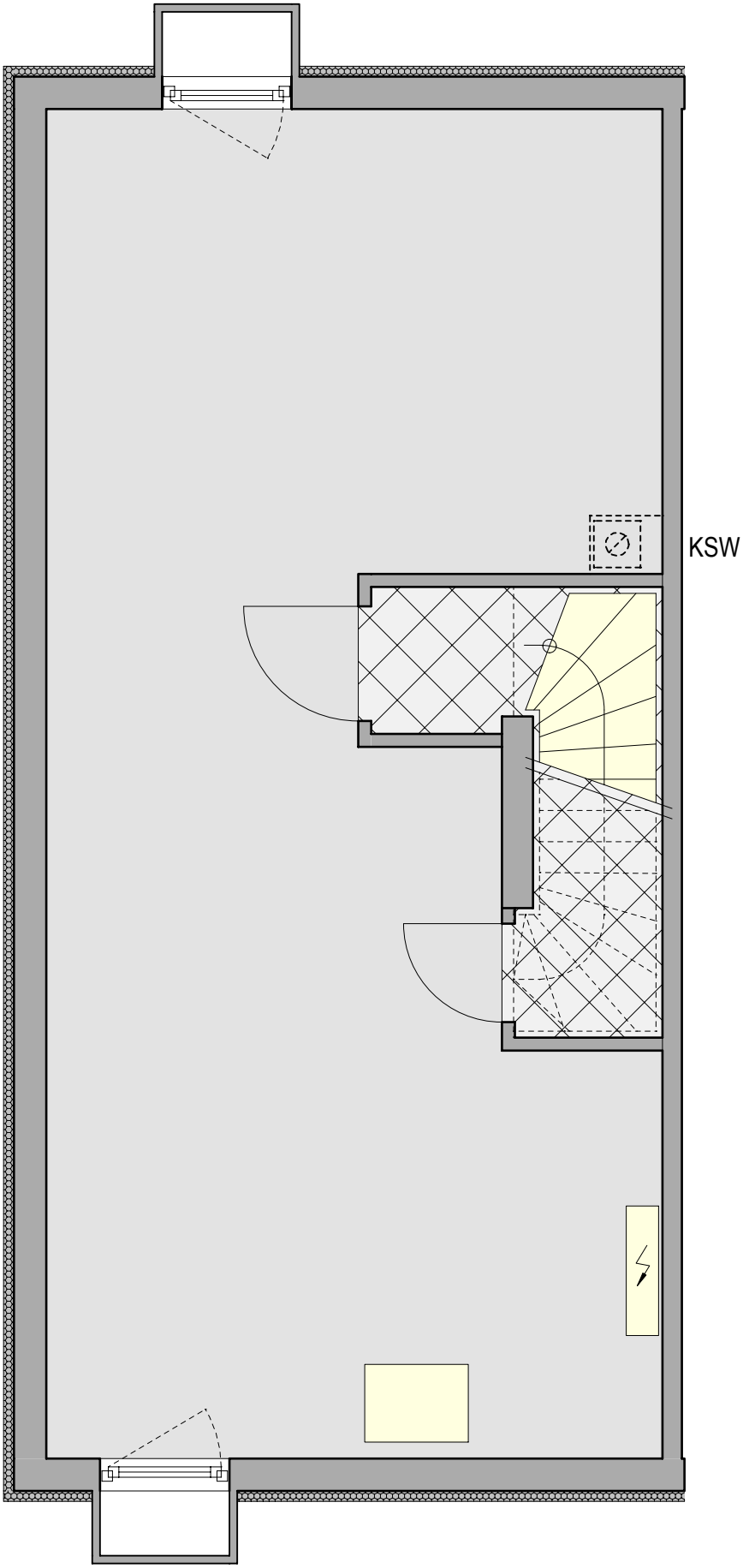

Kellergeschoss

Raum	**Nutzfläche**
Trp.-Vorraum	1,50 m²
Keller	43,55 m²
Abstell	1,51 m²
	46,57 m²

0 1 2

Meter

Feldkirchen	Reiheneckhaus Terrasse Süd
Eschenweg	Treppe rechts

MYSLIK

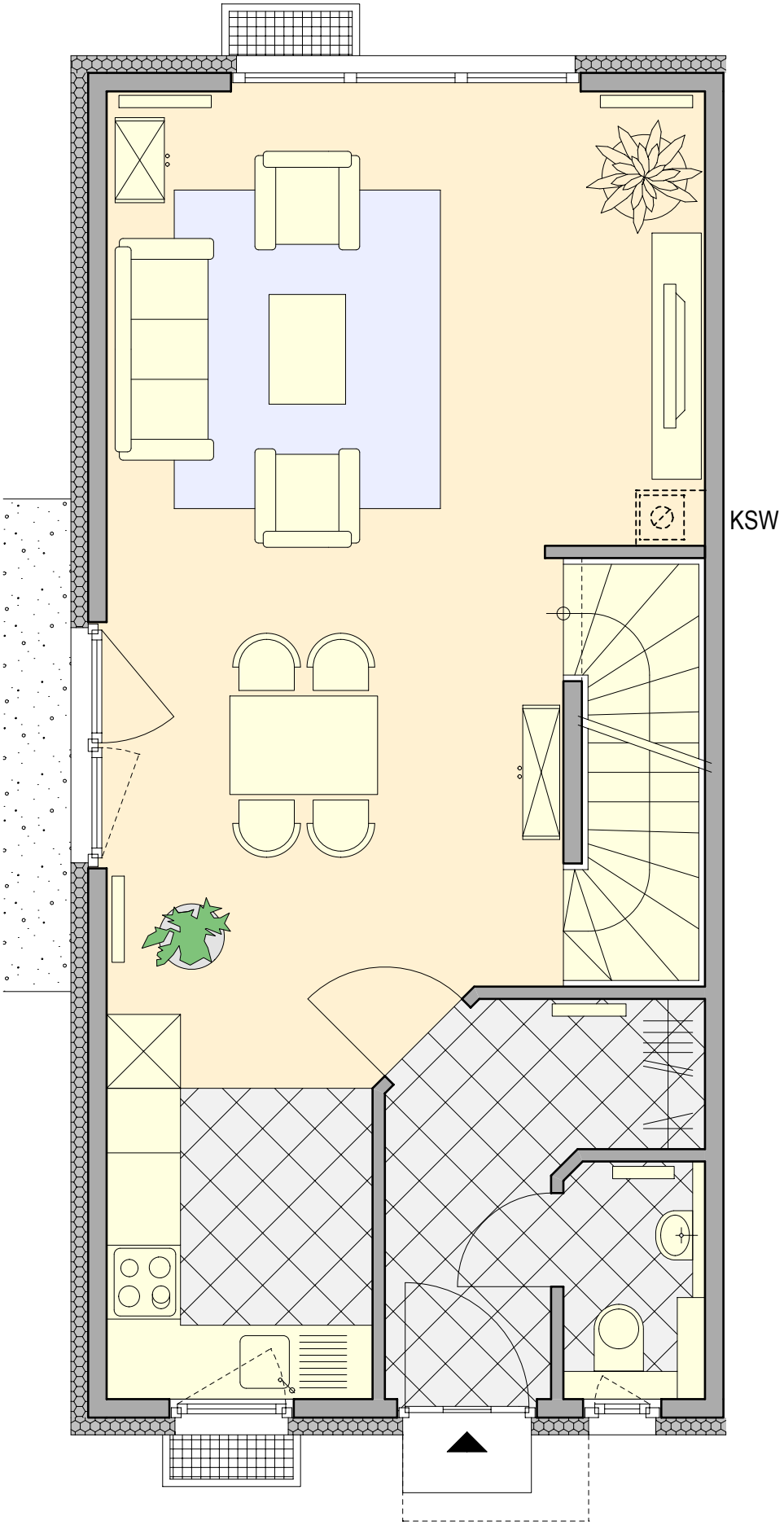

Erdgeschoss

Raum	Wohnfläche
Windfang	5,62 m²
WC	2,00 m²
Küche	7,52 m²
Ess./Wohnen	30,95 m²
Terrasse (1/4)	3,00 m²
	49,09 m²

0 1 2

Meter

Feldkirchen	Reiheneckhaus
Eschenweg	Treppe rechts

MYSLIK

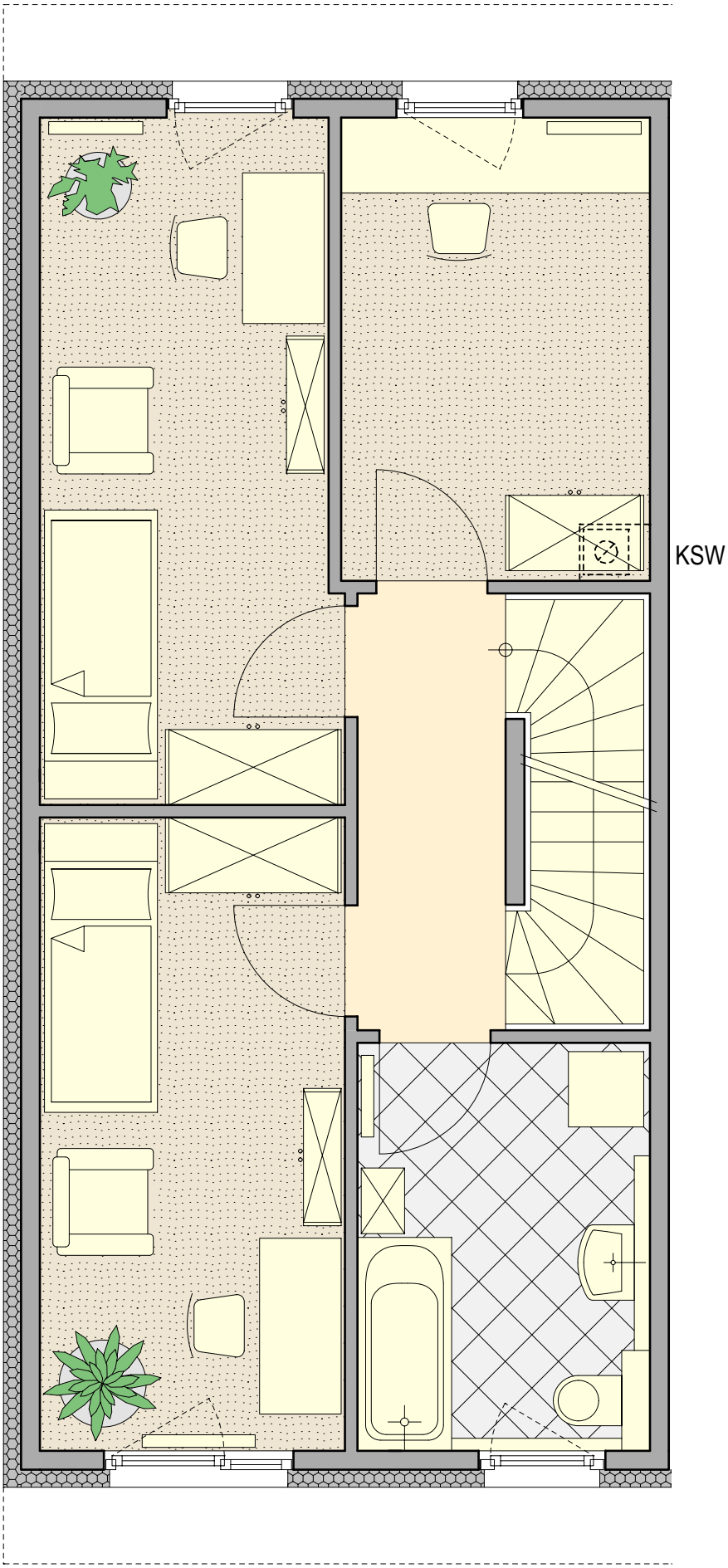

Obergeschoss

Raum	Wohnfläche
Bad	7,35 m²
Kind 1	12,18 m²
Kind 2	12,73 m²
Flur	4,02 m²
Hauswirtschaft	9,02 m²
	45,31 m²

0 1 2

Meter

Feldkirchen	Reiheneckhaus
Eschenweg	Treppe rechts

MYSLIK

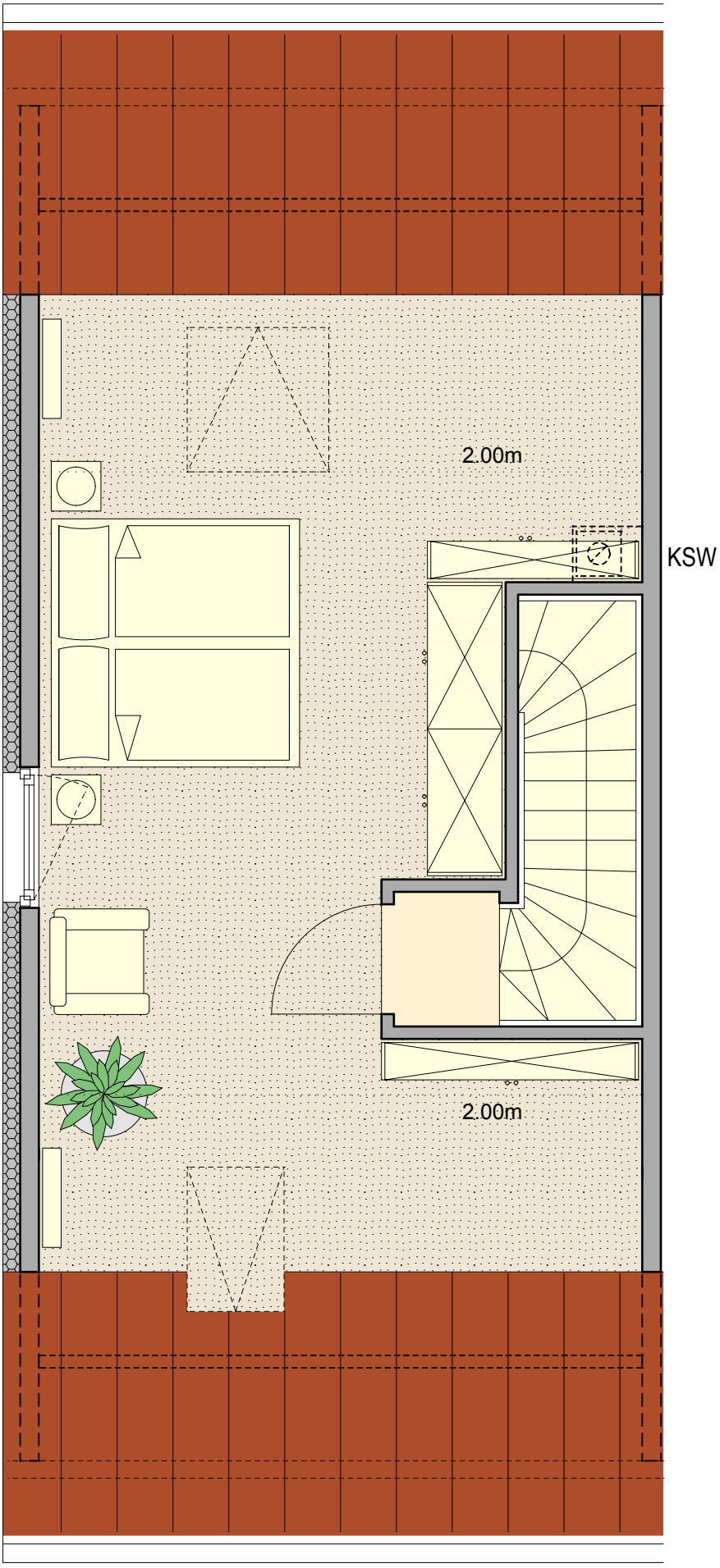

Dachgeschoss

Raum	Wohnfläche
Vorraum	0,92 m²
Eltern	25,92 m²
	26,84 m²

Eltern (Netto-Grundfläche) (ca. 38,00 m²)

0 1 2

Meter